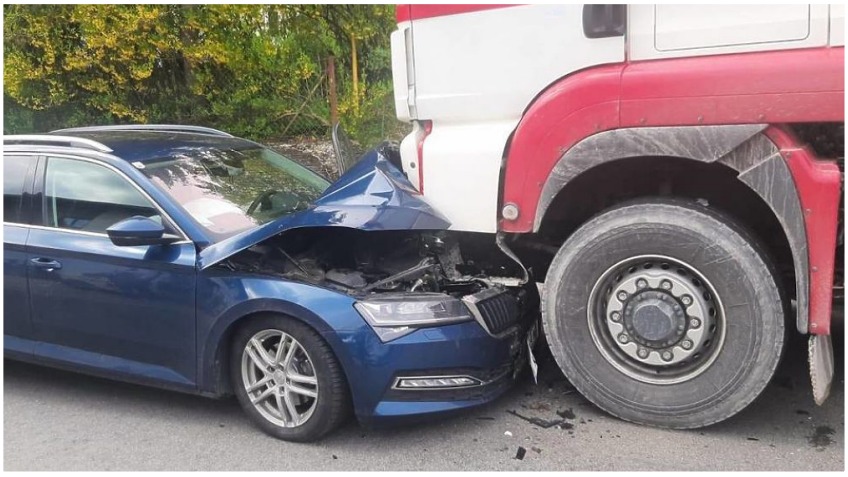

Regionaljournal Kärnten
kaernten@regionaljournal.at

Mit Pkw frontal gegen Lkw gekracht

Auf der Krappfelder Landesstraße (L 83) in der Gemeinde Kappel am Krappfeld geriet am Donnerstag gegen 10:45 Uhr, ein 27-jähriger Lenker aus dem Bezirk St. Veit/Glan mit seinem PKW auf die Gegenfahrbahn und prallte frontal gegen das entgegenkommende Sattelkraftfahrzeug eines 48-jährigen Lenkers, ebenfalls aus dem Bezirk St. Veit/Glan.

Der PKW-Lenker wurde bei dem Verkehrsunfall unbestimmten Grades verletzt und nach der Erstversorgung von der Rettung in das KH Friesach gebracht. Am PKW entstand schwerer Sachschaden. Im Einsatz standen 38 Kräfte der FF Passering, Kappel, Launsdorf, Thalsdorf und Althofen.