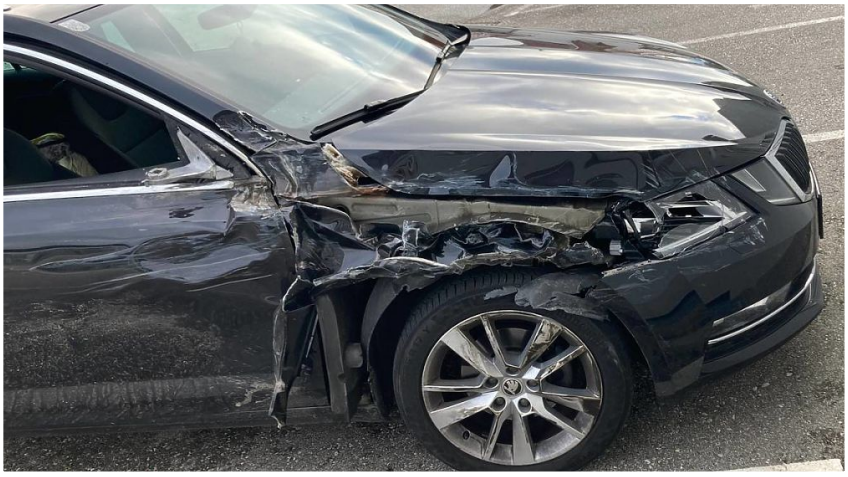

Regionaljournal Kärnten
kaernten@regionaljournal.at

Zeugenaufruf nach Verkehrsunfall auf der A2

Samstagfrüh um 07:30 Uhr fuhr ein 46-jähriger Steirer mit seinem PKW zur Polizeiinspektion St. Andrä und erstattete Selbstanzeige da er kurz zuvor mit seinem PKW gegen ein Hindernis gefahren sei. Die Beamten bemerkten, dass der Mann stark nach Alkohol roch. Der Alkotest ergab eine starke Alkoholisierung. Dem Mann wurde der Führerschein abgenommen. Er wird angezeigt.

Da der Mann nicht angeben konnte mit welchem Hindernis er kollidiert ist ergeht ein Zeugenaufruf. Gemeinsam mit der Asfinag wurde aufgrund der Wegbeschreibung ebenfalls nach der Unfallörtlichkeit gesucht. Dies blieb erfolglos

Beim betreffenden Fahrzeug handelt es sich um einen schwarzen Skoda Octavia Kombi. Der PKW ist stark an der rechten vorderen Seite bis zur Beifahrertür deformiert. Laut seinen Angaben ist er von einem Freund von Maria Wörth zur A2 Südautobahn gefahren. Auf der A2 im Bereich Griffen hörte er einen lauten Knall und blieb am Rastplatz Gönitz stehen. Dort sah er das Ausmaß der Beschädigung.

Wem ist dieses Fahrzeug zwischen 06:00 und 07:30 Uhr auf der beschriebenen Fahrtstrecke aufgefallen? Hinweise bitte an die Autobahnpolizei Wolfsberg unter 059133/2171.