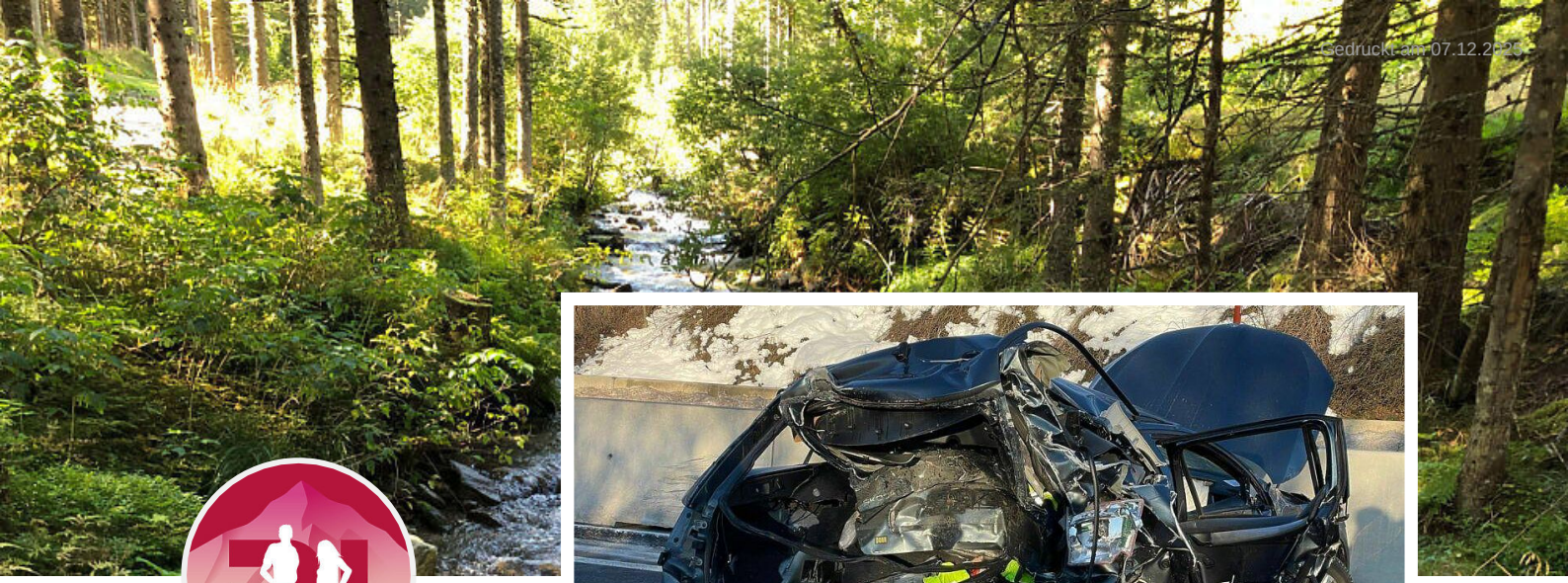

Regionaljournal Kärnten
kaernten@regionaljournal.at

Schwerer Unfall auf A2 fordert mehrere Verletzte

Mittwoch gegen 07.50 Uhr, fuhr ein 45 Jahre alter Mann aus dem Bezirk Völkermarkt mit seinem Kleintransporter auf der A2 in der Gemeinde Völkermarkt, in Fahrtrichtung Wien, einem vor ihm verkehrsbedingt langsamer werdenden PKW, gelenkt von einem 30-jährigen Mann aus dem Bezirk Feldkirchen von hinten auf. Dadurch wurde dessen PKW gegen einen weiteren PKW, gelenkt von einer 45 Jahre alten Frau aus Klagenfurt geschleudert. Der Lenker aus dem Bezirk Feldkirchen musste in weiterer Folge von der Feuerwehr aus seinem Fahrzeug befreit werden. Bei diesem Verkehrsunfall erlitten der 30-jährige Lenker aus dem Bezirk Feldkirchen und die 45-jährige Lenkerin aus dem Bezirk Klagenfurt Verletzungen unbestimmten Grades und mussten nach notärztlicher Erstversorgung von der Rettung in das Klinikum Klagenfurt gebracht werden.

Im Einsatz standen die Feuerwehren Völkermarkt, Poggersdorf und Grafenstein mit ca. 30 Einsatzkräften. Die A2 musste wegen des Verkehrsunfalles in Fahrtrichtung Wien von 07.55 Uhr bis 09.30 Uhr gänzlich gesperrt werden.