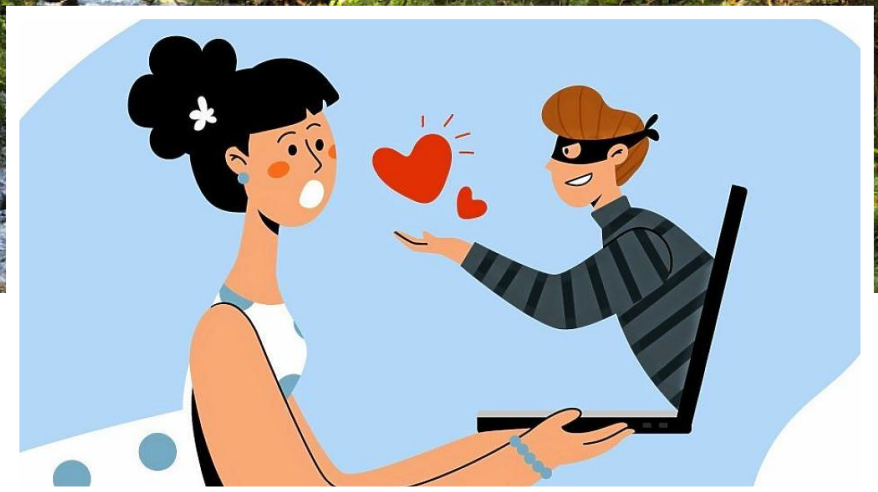

Regionaljournal Kärnten
kaernten@regionaljournal.at

Schwerer Betrug mit Love Scamming

Derzeit noch unbekannte Täter kontaktierten in der Zeit von 03.10.2022 – 31.10.2022, eine 54-jährige Frau aus dem Bezirk St. Veit an der Glan über eine Internetplattform. In weiterer Folge wurde der Kontakt über einen Messenger Service intensiviert und der 54-jährigen die große Liebe versprochen. Dabei überredeten die unbekannten Täter die Frau zwei Bargeldüberweisungen in der Höhe von mehreren tausend Euro zu tätigen. Außerdem überredeten die unbekannten Täter die Frau noch Geschenkkarten zu kaufen und den freigerubbelten Code mitzuteilen. Die Frau erleidet einen Schaden in der Höhe von mehreren tausend Euro.