Feuerwehr Zeltweg
+43 660 6594180
office@feuerwehr-zeltweg.at

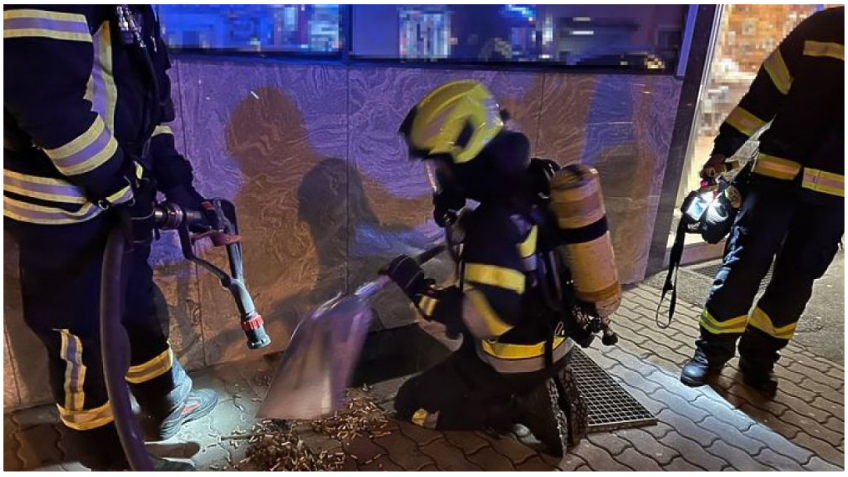

Rauchentwicklung aus Lichtschacht

Am Montag wurde die Freiwillige Feuerwehr Zeltweg Stadt zu einer Rauchentwicklung aus einem Lichtschacht in die Hauptstraße alarmiert.

Am Einsatzort wurde vom Einsatzleiter brennender Abfall in einem Lichtschacht festgestellt. Mittels Schanzwerkzeug und unter schwerem Atemschutz wurde der Abfall aus dem Lichtschacht entfernt und im Anschluss mittels HD-Rohr abgelöscht. Nach einer abschließenden Kontrolle mittels Wärmebildkamera durch den Einsatzleiter, konnte der Einsatz beendet und wieder ins Rüsthaus eingerückt werden.