Regionaljournal Steiermark

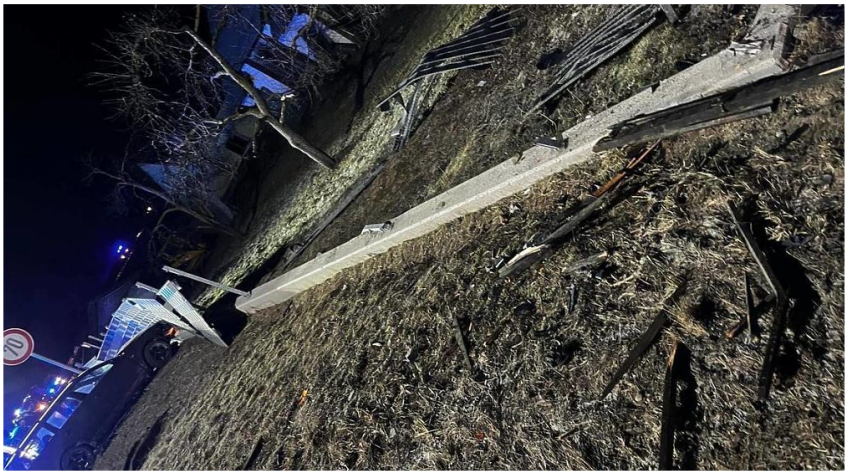

Pkw prallte in Döllach gegen Zaun

Montagnacht prallte eine 29-Jährige mit ihrem Pkw gegen einen Zaun und wurde schwer verletzt.

Gegen 23:00 Uhr war die 29-Jährige aus dem Bezirk Liezen mit ihrem Pkw auf der Döllacher Straße von Lassing kommend in Fahrtrichtung Döllach unterwegs. Aus unbekannter Ursache kam sie rechts von der Fahrbahn ab und prallte gegen einen Zaun. Anrainer fanden die 29-Jährige einige Meter vom Fahrzeug entfernt auf einer Wiese liegend vor und verständigten die Rettungskräfte. Nach der Erstversorgung wurde die Frau mit schweren Verletzungen vom Rettungshubschrauber C 17 ins UKH Graz geflogen. Ein in einer Hundebox im Kofferraum befindlicher Hund, vermutlich ein Terrier, dürfte unverletzt geblieben sein. Er wurde von Bekannten der Frau abgeholt.